

# UNA GALERÍA DE ARTE EN UN DEPARTAMENTO

¿Por qué hay obras de artistas en un departamento?

---

---

¿Qué hace un artista?

---

---



## SOBRE NATALIA BABAROVIC

Nació en Santiago de Chile el año 1966, es artista visual, pintora y académica. Estudió Arte en la Universidad de Chile, donde se graduó con licenciatura y magíster, además de desempeñarse como ayudante y docente, entre 1991 y 2006.

Como artista su trabajo se ha centrado principalmente en la pintura.

Ha sido docente en las universidades Diego Portales y Andrés Bello, además de conducir talleres con grupos de jóvenes pintores.



## ARTISTA EN CONTEXTO INICIOS DE SU TRABAJO ARTÍSTICO

¿Qué sucedía en la década del 90?

- El inicio de la década está marcada por el retorno de la democracia en Chile.
- Auge de la computación.
- Influencia de la industria musical internacional.

Proyecto Financiado por el Programa de Fortalecimiento de Organizaciones Culturales, Convocatoria 2019



# “PAPELES Y CARTONES” EXPOSICIÓN DE NATALIA BABAROVIC EN D21

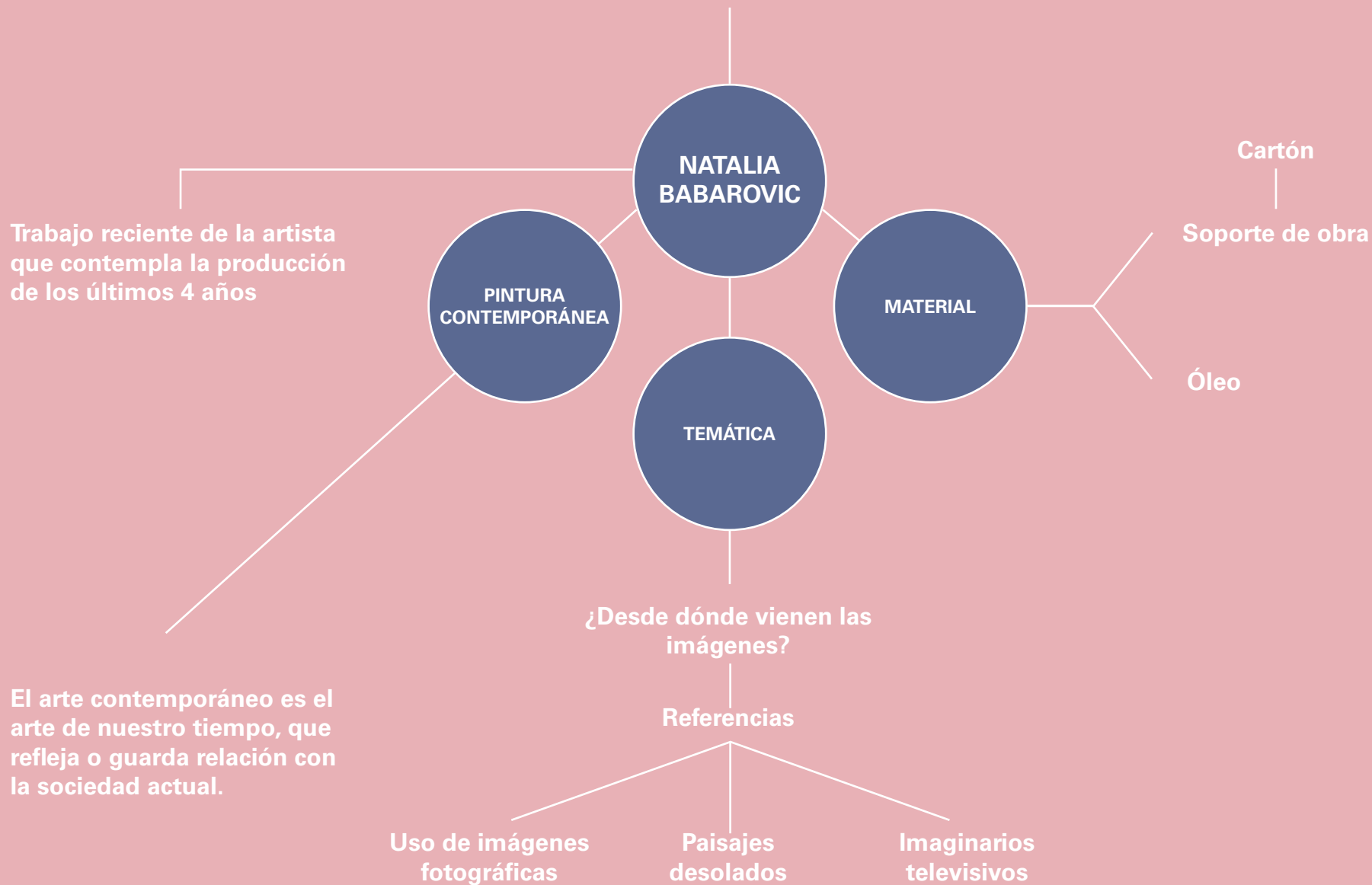

## EXPOSICIÓN 360°

La muestra de la artista Natalia Babarovic "Papeles y Cartones" la puedes recorrer de manera virtual a través de la herramienta 360°

Te invitamos a recorrerla pinchando el siguiente link

[Exposición 360° "Papeles y Cartones"](#)

Observa las obras, recorre el espacio y pincha los círculos para ver detalles de las pinturas

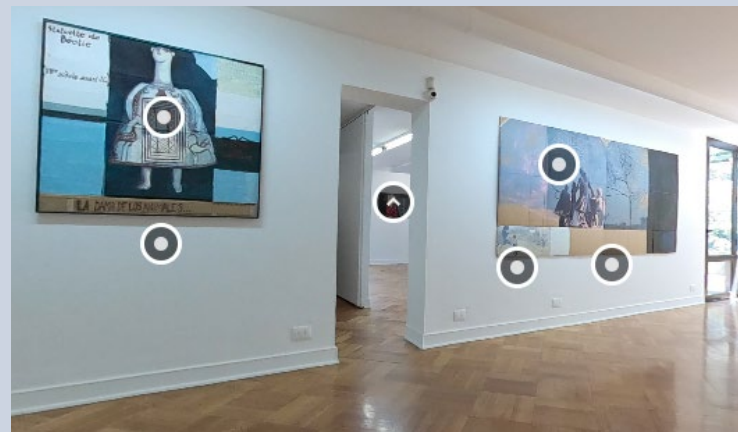

**La artista Natalia Babarovic ocupó el cartón como soporte para sus pinturas, integrando el material a la muestra "Papeles y cartones".**

¿Qué diferencias observas entre la imagen 1 y 2?

---

---

¿Cuál es el uso que se le da al cartón?

---

---

¿Que durabilidad puede tener una obra de arte hecha sobre cartón? Menciona una cantidad de tiempo.

---

---



1

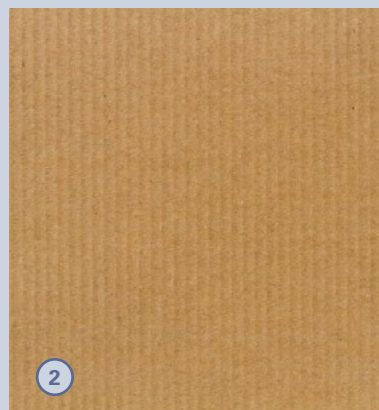

2



¿Qué tienen en común estas imágenes?

---

---

Elige 1 de las 4 pinturas y describe alguna relación con tu imaginario personal

---

---

**Diagramar** es la acción de organizar una serie de partes que forman un todo, definiendo su formato (forma).



**NATALIA BABAROVIC** compuso la obra *Jonny Greenwood* a partir de 5 módulos, si tuvieras que componer el formato ¿Cómo lo harías?

**Dibuja tu propuesta modular dentro del siguiente recuadro.**

